

Carta di verifica del consumo di suolo
(ai sensi della L.R. n.14/2017)

ADOZIONE
APPROVAZIONE

	VICE SINDACO REGGENTE	Gregori Botin
	ASSESSORE ALL'URBANISTICA	arch. Valentina Lusso
	RESPONSABILE SETTORE PIANIFICAZIONE TERRITORIALE	urb. Filippo Tombolato
	PROGETTISTA	amanantostudio urb. Antonio Visentini
	CONTRIBUTI SPECIALISTICI Compatibilità idraulica	Crosara Batteini Ing. Giovanni Crosara

MRNT
Urbanistica
Marzo 2026

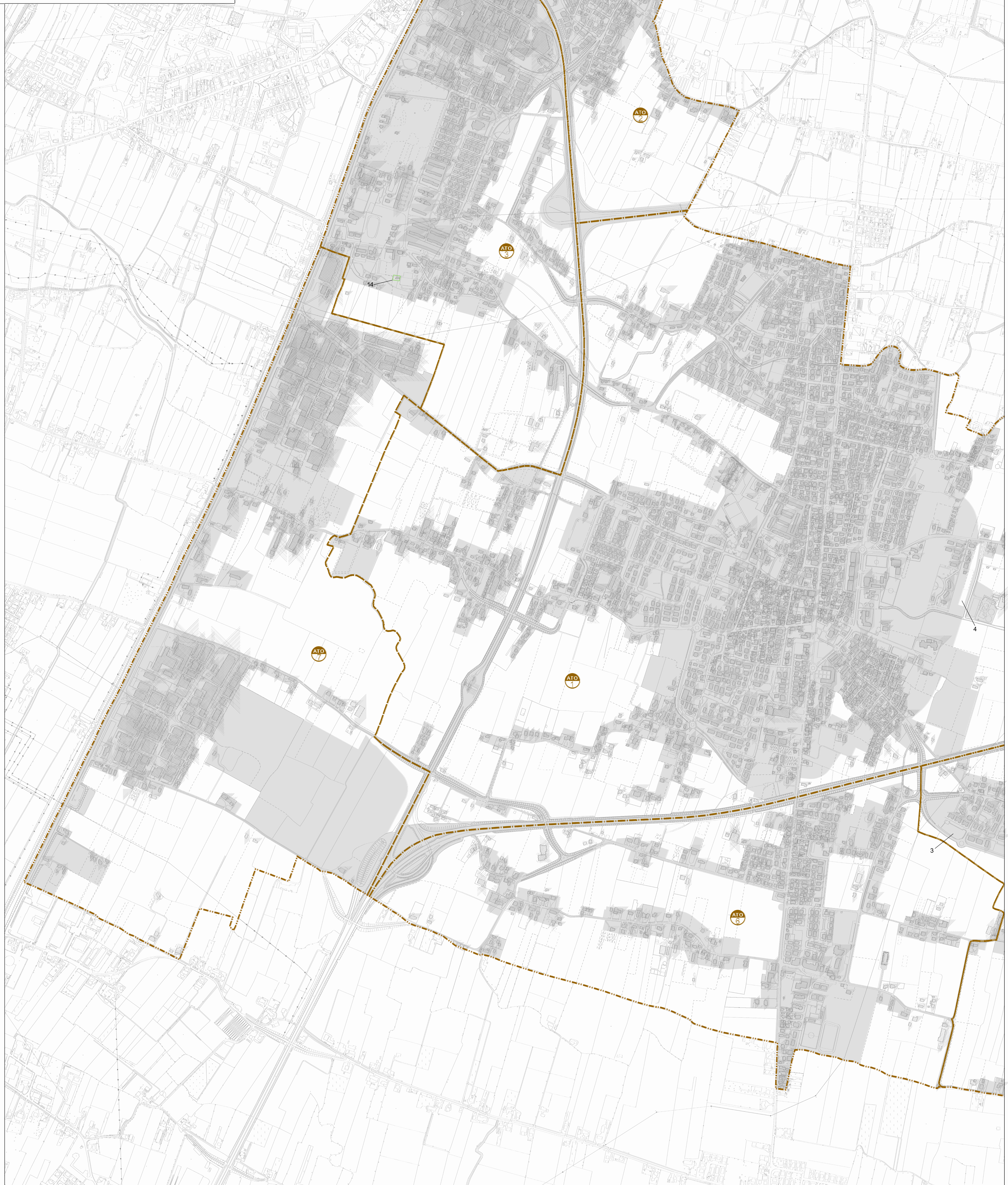

LEGENDA N.T.O.

AMBITI E LIMITI TERRITORIALI

- Confine comunale
- ATO n. 1 - San Tommaso - San Lorenzo - Ferti
 - ATO n. 2 - Sant'Agostino
 - ATO n. 3 - Mandriola
 - ATO n. 4 - San Giacomo
 - ATO n. 5 - Lion
 - ATO n. 6 - Carpanedo
 - ATO n. 7 - Zona produttiva

ISTANZE

- Interventi oggetto della variante n. 14/2 D al P.I. che non comportano consumo di suolo
- Interventi oggetto della variante n. 14/2 D al P.I. che comportano consumo di suolo
- Ambiti di Urbanizzazione Consolidata ai sensi della L.R. 14/2017